

Modules Titus Informations Conducteurs

Le module Titus Informations Conducteurs permet d'optimiser la transmission des informations à destination des moyens d'exploitation (flotte interne et sous traitants) en offrant des interfaces multicanaux d'aide à l'exploitation :



Titus Internet

Titus SMS / Fax / Mail

Titus Serveur Vocal Interactif

Géolocalisation et Informatique embarquée

Les différents médias peuvent être paramétrés en fonction des configurations de vos services (délais d'affectation, gestion multi dépôts, envois personnalisés) et s'intègrent parfaitement au fonctionnement de votre centre d'exploitation.

Pour transmettre les informations, le module Titus Informations Conducteurs fonctionne selon deux configurations complémentaires :

- Manuelle : les opérateurs déclenchent l'envoi via une manipulation simple
- Programmée : le serveur multimédia déclenche l'envoi à échéance paramétrable (délais, horaire fixe, type de courses ...)

Module Titus Internet



Le module Titus Internet permet d'accéder aux informations d'exploitation pour le travail des conducteurs via le site Internet du service de transport :

- Consultation des horaires de travail
- Récapitulatif des missions à effectuer
- Feuille de Route

Actualisé en temps réel, le module Titus Internet est un véritable outil d'aide à l'exploitation qui permet aux conducteurs d'accéder au détail de leurs missions depuis un simple navigateur.

Cette fonction permet de s'affranchir des horaires d'ouverture des services et offre la possibilité d'une consultation déportée.

Conducteur : Jean DUPONT

Consulter les missions Pour le jour du : 26/02/2007

Liste des missions

Nom Presteur	H Orig	Adresse de départ	H Arr	Adresse d'arrivée
ANDERSON Alain	09:43	Cour d'Albret, 33000 Bordeaux	10:00	Proximité Hôpital Biscailh, 33000 Bordeaux
CARTER Diane	13:40	13 Rue Remonet, 33000 Bordeaux	14:38	Place Philippe Lebon, 33000 Bordeaux
MARTIN Jean	13:48	17 Rue du Fontaudou, 33000 Bordeaux	14:38	Place Philippe Lebon, 33000 Bordeaux
LARIN Raphaël	14:09	456 Avenue de Sape, 33000 Fontvieille	14:38	Place Philippe Lebon, 33000 Bordeaux
SCOTT Daniel	17:01	Interco vieille Tour, 33400 Talence	17:18	98 Rue Flora Tristan, 33270 Floirac

Module Titus Serveur Vocal Interactif



Le Module Titus Serveur Vocal Interactif offre aux exploitants une plateforme automatisée d'affectation des courses multi critères.

A échéance paramétrable, le module Titus Serveur Vocal transmet de manière automatisée les réservations aux moyens disponibles qui peuvent accepter ou refuser la proposition de course.

L'optimisation des affectations reste gérée par le module Titus Planification qui s'interface alors avec le Serveur Vocal Interactif pour acheminer les informations en mode automatique.

Cette configuration est notamment plébiscitée dans le cadre d'une offre TAD de déclenchement de lignes à la demande proposées à des sous-traitants taxis.



Module Titus SMS/Fax/Mail



Cette option permet de transmettre la liste des transports, la feuille de route et les horaires de travail aux conducteurs sélectionnés. L'envoi des informations peut être effectué par mail, fax ou SMS.

Pour chaque conducteur, il est possible de déterminer le média souhaité et les informations à transmettre :

- Liste des missions
- Feuille de Route
- Horaires de travail

Un dialogue de suivi permet de visualiser l'état des envois.

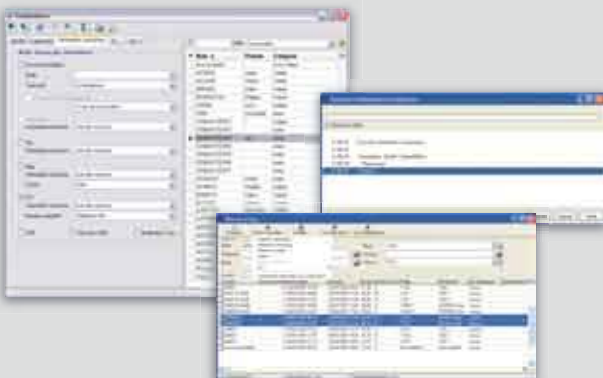

Module Géolocalisation



Le système de géolocalisation des véhicules et d'informatique embarquée Titus permet d'assurer la communication entre le centre de régulation et les véhicules.

C'est un outil d'aide à la décision permettant de réguler les services TAD et de communiquer en temps réel avec les véhicules :

- Modifications de missions
- Annulations
- Envoi d'informations

Notre solution passe par la fourniture et le paramétrage d'un système embarqué tout en un en mode ouvert :

- Géolocalisation de la flotte véhicule
- Échange des messages via un système de communication GPRS
- Solution logicielle embarquée dédiée à la gestion
- Interface intégrée d'aide à la navigation
- Couplage télébilletique

Une solution embarquée « Titus Mobile » permet l'affichage de la feuille de route et l'ensemble des fonctionnalités liées à :

- L'identification des conducteurs
- La visualisation de la feuille de route de la journée
- La validation de la Prise en Charge du client
- La remontée d'incidents terrain

